



Bulletin mensuel d'information N° 525 Keleier Forest Landerne

Février 2026
Miz C'hwevrer

Les annonces pour le prochain bulletin sont à transmettre par mail pour le jeudi 19 février 2026.

Édito du Maire



Voilà un an que nous avons mis en service l'application **PanneauPocket**. À ce jour, 331 smartphones ou tablettes sont abonnés à notre commune.

Pour mémoire, cet outil est complémentaire aux autres moyens d'information et permet la diffusion d'alertes travaux, météorologiques ou incidents divers, et d'informations concernant les évènements organisés principalement sur La Forest.

Les utilisateurs qui l'ont testé l'ont adopté, alors vous aussi, faites l'expérience et téléchargez **PanneauPocket** !

À l'approche des élections municipales, rappelez-vous qu'il ne vous reste que quelques jours pour vous inscrire sur les listes électorales : jusqu'au 4 février en ligne et jusqu'au 6 février en mairie.

Panneau Pocket

Les informations et alertes de la commune sont sur **PanneauPocket**

GRATUIT | ANONYME | SANS PUBLICITÉ

- Ouvrez votre application Play Store, App Store ou AppGallery sur votre téléphone ou sur votre tablette ou scannez le QR Code
- Tapez "PanneauPocket" dans la barre de recherche et cliquez sur "Installer". L'application est gratuite !
- Ouvrez PanneauPocket puis recherchez la commune, son code postal ou cliquez sur "Autour de moi". Recevez l'actualité en temps réel en cliquant sur le ❤️

Retrouvez PanneauPocket sur votre ordinateur app.panneaupocket.com

Mairie : Tél : 02 98 20 21 43

Courriel : mairie@la-forest-landerneau.fr

Site Internet : www.la-forest-landerneau.fr

Page Facebook : <https://www.facebook.com/MairieLaForestLanderneau>

Page Instagram : <https://www.instagram.com/laforestlanderneau/>

Horaires d'ouverture :

L M M : 8h30 - 12h / 13h30 - 17h30

Judi : **Fermée le matin** / 13h30 - 17h30

Vendredi : 8h30 - 12h / 13h30 - 17h

Samedi : 9h - 11h

DATES À RETENIR

Mar 03/02

Mer 04/02

Ven 06/02

Sam 07/02

Dim 15/02

Sam 28/02

Dim 01/03

Lecture pour les tout-petits - 10h

Date limite inscription pour les élections en ligne

Date limite inscription pour les élections en mairie

Collecte de journaux - APE G. Brassens - 11h

Fest Deiz - La Capsule - 14h à 19h

Raclette - Salle polyvalente - 19h

Nettoyons la nature - 10h



Infos pratiques

Eau du Ponant

Le bureau de Landerneau se situe au n°2 place du Bois Noir, (près du cinéma, au-dessus du restaurant Izee) et celui de Guipavas se trouve au n°210 boulevard François-Mitterrand. Ils sont ouverts à tous les usagers du lundi au vendredi, de 9h à 12h15 et de 13h15 à 17h30.

Un numéro est à votre disposition : 02 29 00 78 78.

Communauté d'Agglomération (CAPLD)

Maison des Services Publics, Landerneau

- Secrétariat : 02 98 21 37 67
- Service environnement : 02 98 21 34 49
- Pôle Emploi : 3949
- CPAM : 3646
- Mission locale : 02 98 21 52 29

Déchetterie

(ZI Saint Eloi - Plouédern) – Tél : 02 98 85 19 50

Horaires d'hiver (du 1er novembre au 28 février) :

9h - 12h & 14h - 17h30 du lundi au samedi.

Horaires d'été (du 1er mars au 31 octobre) :

9h - 12h & 14h - 19h du lundi au samedi.

Collecte ordures ménagères et recyclables

Recyclables : 12 et 26 février

Ordures ménagères : 5 et 19 février

Conciliateur de justice

Le conciliateur de justice est un auxiliaire de justice, assermenté et bénévole. Concernant notre commune, **M. HENRY Guy exerce tous les jeudis après-midi en mairie de Guipavas.**

Il peut être saisi en appelant le **02 98 42 71 00.**

Centre de Loisirs (ALSH)

Tél : 07 69 84 43 06 - saint-divy@epal.asso.fr

Maison des Bruyères, Saint Divy.

Petite Enfance

✚ **Protection Maternelle et Infantile (PMI) :**

Les consultations de PMI pour les enfants de 0 à 6 ans ont lieu au CDAS / Landerneau.

Renseignements au 02 98 85 95 20.

✚ **Relais Petite Enfance :**

Relais destiné aux parents, enfants, assistant(e)s maternel(le)s et autres professionnel(le)s de la petite enfance. Aide à la recherche d'un mode de garde pour leur(s) enfant(s), aux démarches administratives etc...

51 Rue de la Mairie - 29800 Plouédern – 06 79 78 75 70
rpe.vdle@epal.asso.fr

Centre Départemental d'Action Sociale (CDAS)

20, Rue A. Belhommet - Landerneau Tél : 02 98 85 35 33

Professionnels de santé

Pharmacie RICHARD :

Tél : **02 98 20 28 76**

L M M J V > 9h - 12h30 / 14h - 19h

Samedi matin > 9h - 12h30.

Pharmacies de garde :

Tableau de garde du dimanche de 9h30 à 20

01/02	Pharmacie De La Presqu'île à Plougastel-Daoulas
08/02	Pharmacie De la Gare à Landerneau
15/02	Pharmacie De Kergreis à Landerneau
22/02	Pharmacie Pupunat à Landivisiau
01/03	Pharmacie Barret à Loperhet

En semaine, après 20h et le samedi après 19h : composez le 3237.

Maison de santé – Madeleine LAGADEC

2, Rue de la Croix de Mission

Médecins :

Dr LE GOFF – Dr WEYNE – Dr VIMFLES

Tél **09 83 22 27 27** (numéro NON surtaxé)

Sur RDV : L M M J V > 9h-19h ; S – 9h-12h

Internet medphone + nom du médecin

GARDES MEDECINS :

Après 19h et WE appeler le 15.

Infirmières :

Cabinet infirmier – Tél : 02 98 20 23 15

Soins à domicile, 7 jours/7 et sur rendez-vous.

Infirmière en pratique Avancée :

Béatrice FILY-SIDOINE – Tél : 06 66 59 31 77

Sur rendez-vous.

Orthophoniste :

Marion LAMIRAUX - Tél : 02 56 31 43 89

Diététicienne :

Michèle QUEFFELEC LE ROY

Tél : 06 79 12 18 51

Vie Paroissiale – Messes

Dimanche 15 février messe à 10h30 à la Forest-Landerneau.

Dimanche 1er Mars marche de carême à la Forest-Landerneau : départ de l'église à 15h. Messe à 16h30

Les élus à votre écoute :

David ROULLEAUX, Maire, reçoit les après-midis du mardi et du jeudi, sur rendez-vous.

Pauline BENOIT, 1^{ère} adjointe (Affaires scolaires - Enfance - Jeunesse) reçoit sur rdv après 18h : Ma, Me ou J.

Erwan GALERON, 2^{ème} adjoint (Aff. sociales - Citoyenneté - Services au public - Patrimoine ancien)

Marilyne BENOIT, 3^{ème} adjointe (Animations - Vie Associative - Culture - Sport - Tourisme)

Olivier BESCOND, 4^{ème} adjoint (Bâtiment - Entretien - Urbanisme), reçoit le mardi après-midi, sur rendez-vous.

Le Maire et les Adjointes reçoivent sur rendez-vous.

Le bureau municipal se réunit tous les lundis.

Vie Municipale

Vœux du Maire

Cérémonie des vœux de la municipalité, un moment chaleureux et une belle opportunité d'échanger avec les habitants de La Forest-Landerneau ainsi que de remercier les élus, les membres du CCAS et les employés municipaux pour leur engagement durant ces six années de mandat.

Un grand merci à Bernard Goalec, conseiller départemental et vice-président de la CAPLD ainsi qu'à Graziella Melchior, députée, pour leur présence.

Roger Gourmelon, dont on ne compte plus les années de bénévolat pour distribuer le bulletin municipal et prendre soin de la chapelle de la commune. Marie Millour, excusée pour son absence, a été également saluée pour ses 30 années de service comme distributrice du Keleier.



Commémoration au Fessiou

Le samedi 7 février 2026 à 11H nous rendrons hommage à trois francs-tireurs partisans Frantz Marcel BOUCHER (19 ans), André GARREC (21 ans), Guy RAOUL (24 ans) qui ont sacrifié leur vie, face à une patrouille allemande, alors qu'ils rejoignaient d'autres maquis en vue de la libération de Brest.

La population est invitée à venir honorer la mémoire de ces trois hommes sur le site du FESSIOU, en présence des autorités civiles et militaires.

Les enfants des écoles seront les bienvenus afin qu'ils prennent conscience des sacrifices faits par les résistants français pour que nous puissions vivre libres et en paix.

A l'issue de la cérémonie un vin d'honneur sera offert à tous les participants dans la salle Taliesin de la mairie.

Avis aux nouveaux habitants

Les nouveaux habitants de la commune sont invités à se présenter en mairie dès leur arrivée, munis de leur livret de famille, afin de faciliter leurs démarches administratives.

Recensement des jeunes Parcours citoyen (filles et garçons)

Modalités de recensement des Françaises et des Français nés à partir de février 2010 : en application de la loi du 28 octobre 1997.

Bientôt 16 ans ?
PENSEZ AU RECENSEMENT !



Anniversaire de notre doyenne

Erwan Galeron est allé rendre visite à Yvonne pour lui remettre un joli bouquet et marquer ses 104 ans. Un grand MERCI pour les petits messages qui lui ont été adressés via les réseaux sociaux.



Café des aidants

LES LIEUX

1^{er} jeudi - LANDERNEAU (29800)
Bar lounge Two the Moon
2 place du Bois Noir

1^{er} vendredi - LE TRÉHOU (29450)
Bar-épicerie Les Orties
1 route du Moulin du Pont

3^{ème} vendredi - DAOULAS (29460)
Café-pub Le Paul Art's
1 route de Quimper



LES THÈMES

Janvier 2026
Et moi dans tout ça ?

Février 2026
Nos propres limites.

Mars 2026
Accepter ? Renoncer ?

Avril 2026
Avec moi, son comportement est différent.

Mai 2026
Aider seul(e) ou à plusieurs.

Juin 2026
Prendre soin de moi.

Juillet 2026 Au rythme des saisons.

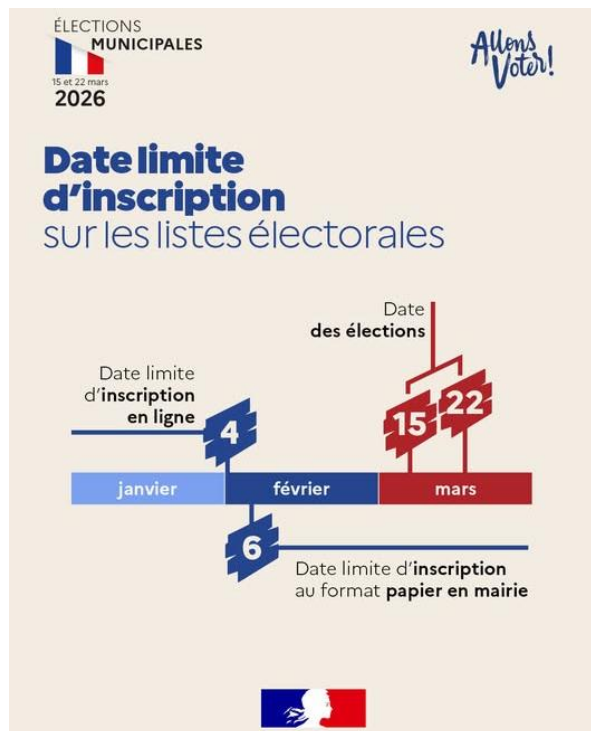

Rappel : les jeunes citoyens s'étant recensés sur la commune à leurs 16 ans sont inscrits d'office sur les listes électorales à leur majorité.

Ma procuration en ligne

Avec mon identité numérique certifiée France identité

Sans l'identité numérique certifiée

Déplacez-vous au commissariat, à la gendarmerie ou au consulat pour faire vérifier votre identité et valider votre procuration

Pas besoin de me déplacer

Vous savez déjà que vous ne pourrez pas être présent pour voter en mars prochain ? Pensez au vote par procuration !
Comment faire une demande de procuration 100% dématérialisée ou physique ?

Toutes les réponses :
<https://www.maprocuration.gouv.fr>

Contactez la mairie au 02 98 20 21 43 pour obtenir de l'aide dans vos démarches.

Un service en ligne pour déposer vos demandes a été mis en place par la CAPLD :

- Taper sur votre moteur de recherche : « Mon guichet urbanisme en un clic »
- Ou tapez le lien suivant : <https://gnau58.operis.fr/landerneaudaoulas/gnau/#/>

Déclarations préalables de travaux

Demands :

- Courtez – Panneaux photovoltaïques
- Keranna – Clôture, Abri de jardin et ravalement
- Impasse de Poul Ar Marc'h – Préau
- Place de Rochebrune – Changement fenêtres

Accords :

- Route du Château – Ravalement, création talus, portail, cabanon, porte de garage en baie vitrée
- Kergreac'h – Panneaux photovoltaïques
- Courtez – Panneaux photovoltaïques
- Impasse de Poul Ar Marc'h – Préau

Permis de construire

Demands :

- Rue de Rohan – Carport
- Rue Guy Raoul – Maison

Entretien

Un curage des fossés a été réalisé sur la deuxième quinzaine de janvier par l'entreprise Jestin dans les secteurs suivants : Mesguen, Mez Bernard, Keravel, Kermorvan, le Boulac'h.



Patrimoine

- Église

La descente de la cloche initialement prévue le 2 décembre et annulée pour cause d'intempéries, a pu être réalisée le 19 janvier. Partie en restauration, il faudra compter quelques semaines avant qu'elle retrouve sa place.



- Château de Joyeuse Garde

Publié à compte d'auteur, "Route du Château" est un livre consacré au château de Joyeuse Garde, situé à La Forest-Landerneau, retraçant l'histoire du site, de ses origines à nos jours, sous la forme d'un dialogue entre un grand-père et son petit-fils.

Ce livre aborde à la fois l'histoire du château, les légendes qui s'y rattachent, les campagnes de fouilles menées dans les années 1970, ainsi que les fêtes médiévales et animations organisées dans les années 1990.

Comment se le procurer ? Suivez le QR ou rendez-vous en mairie.

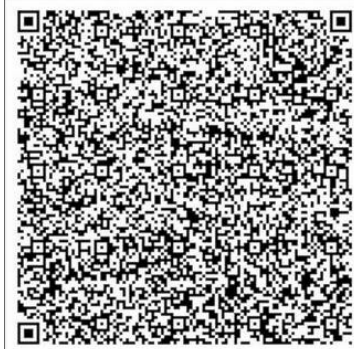
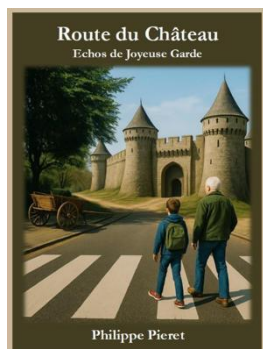

Qualité de vie - Citoyenneté

Avec Finist'Air Géocaching, l'association des géocacheurs du Finistère, et avec l'implication de la municipalité, nous proposons : un nettoyage du bord de l'Elorn, à la grande Palud, près de la carcasse de bateau, (lien google maps <https://maps.app.goo.gl/V2raDP9TLEys5zPZ8>).

Dimanche 1er mars de 10h à 12h

Ce nettoyage est ouvert à tous.

Le parking le plus proche est privé et est autorisé exceptionnellement aux bénévoles, par l'usine JRS Algues. Un autre parking, proche de la gare de la Forest-Landerneau permet aux amateurs de course à pied ou de marche de trouver leur plaisir sur le chemin aménagé pour les cyclistes et les piétons.

Chacun est sous sa propre responsabilité, et doit ramasser les déchets en veillant à sa sécurité. Les bottes peuvent être utiles. La collecte aura lieu à marée basse.

Café, boissons et gâteaux faits maison sont offerts aux participants. Renseignements au 06.03.26.72.02.



École publique - Préau

La démolition du Foyer des jeunes en juin dernier s'est avérée nécessaire en raison de graves problèmes structurels. Ce bâtiment servait également de préau à la cour d'école. Un mur de soutènement en béton armé a été construit cet été, permettant de recevoir un nouveau préau monté par une entreprise spécialisée au mois de janvier. Il sera opérationnel dès le début du mois de février. Nous remercions les équipes enseignantes, périscolaires ainsi que les enfants pour leur patience durant cette période.

Retraite bien méritée !

Nous saluons **Hubert Castrec** pour toutes les années passées au service de sa patientèle Forestoise (et pas que), en tant que Kinésithérapeute. L'heure de la retraite a sonné, nous lui souhaitons d'en profiter pleinement !

Bibliothèque

Heures d'ouverture :

Mardi & Jeudi 16h30 à 18h30 – Samedi 10h30 à 12h30

Tél : 02 98 20 39 57

Courriel : bibliotheque.laforestlanderneau@orange.fr

Abonnement : 20 € / famille / an. ABONNEZ-VOUS !

Nouveaux habitants de la commune : merci de vous présenter en Mairie pour recevoir votre bon pour un an d'abonnement gratuit.

> **A noter**, les adhérents à la bibliothèque doivent faire au moins un emprunt de livre par an, sinon le système procède à la radiation de l'abonnement.

Animation autour du livre pour nos tout-petits



*« Quand on fait des crêpes chez nous ,
Ma mère nous invite,
Quand on fait des crêpes chez nous
Elle nous invite tous !
Une pour toi, une pour moi,
Une pour mon petit frère François,
Une pour toi, une pour moi,
Une pour tous les trois. »*

Des temps de partage autour du livre sont proposés aux enfants (6 mois à 3 ans) et leur accompagnant (parents, grand-parents et assistants maternels) dans les locaux de la bibliothèque de la Forest-Landerneau.

Le nombre de participants est limité à 12 enfants accompagnés par leur adulte référent.

Mardi 3 février à 10h

Inscriptions auprès de Céline et Célia
(Relais Petite Enfance)

Tél : 06 79 78 75 70

Les séances sont animées par Corinne, Christine, Eliane et Claudie avec le soutien de la Bibliothèque de La Forest-Landerneau et la Bibliothèque du Finistère.

École G. Brassens

- Association de Parents d'Elèves



APE
COLLECTE DE
JOURNAUX

Sam 7 février
11h – 12h
Salle omnisports

KIG HA FARZ

AU PROFIT DE L'APE GEORGES BRASSENS

DIMANCHE 8 MARS

A PARTIR DE 11H30, A LA SALLE POLYVALENTE
DE LA FOREST LANDERNEAU (sous la mairie)

Réservations jusqu'au 21 février !

sur HelloAsso, au 06.86.51.05.76, ou par mail
à ape.ecole.g.brassens.lfl@gmail.com

NOM :		TELEPHONE :	
PRÉNOM :		(obligatoire)	

KIG HA FARZ	Nombre (part / bouteille)	Prix unitaire	TOTAL
SUR PLACE	Adulte	14,50 €	
(plat + dessert)	Enfant	7,50 €	
A EMPORTER	Adulte	13,50 €	
(plat)	Enfant	7 €	
Bouteille Vin Rouge		8 €	
Bouteille Vin Blanc		8 €	
TOTAL COMMANDE			

Règlement par CB sur HelloAsso
(scannez le QR code !)
ou par chèque ou espèce
(ordre APE Georges Brassens)

PENSEZ A APPORTER VOS GAMELLES !

Foyer des jeunes

Christine, qui accueille les enfants de 8 à 12 ans, est à votre disposition pour vous informer sur le fonctionnement du Foyer.

04/02/26 : Activités : NIKI DE SAINT PHALLE
3- peinture/ finition

11/02/26 : Chandeleur et jeux sportifs

Inscriptions et renseignements par téléphone, sms au
06 10 70 72 48 ou par mail :

foyerdesjeunesforestlanderneau@gmail.com

Adresse : Gymnase - 4, Rue Talamon

École Sainte Anne



Portes ouvertes de l'école Sainte Anne :

Les portes ouvertes de l'école Sainte Anne auront lieu le **samedi 28 mars de 10h à 12h**. Durant cette matinée, les parents pourront visiter les nouveaux locaux et rencontrer l'équipe pédagogique.

Si vous n'êtes pas disponibles, vous pouvez également prendre rdv avec la directrice Mme Fily Nathalie :

02 98 44 77 53 ou par mail

steanne.laforestlanderneau@gmail.com.

Relais Petite Enfance

Les semaines de la petite enfance sur la CAPLD se dérouleront **du 02 février au 11 avril 2026**.

Le 13 janvier s'est tenue une rencontre des acteurs de la petite enfance, de l'enfance et de la culture à la bibliothèque de Plouédern.

Étaient présents des directrices et animatrices des ALSH de Pencran, La Roche Maurice, St Divy, Landerneau ; des Etablissement de l'Accueil du Jeunes Enfants de Pencran, St Thonan, Landerneau et Plouédern ; de la Maison pour Tous ; des Relais Petite Enfance de Landerneau du pays de Daoulas et de la Vallée de l'Elorn, les bibliothécaires de Plouédern, St Urbain et Landerneau, et la coordinatrice du pays de Daoulas.

Cette rencontre a permis de finaliser les 60 actions, autour d'un thème commun **"Corps et matières en métamorphose"**, qui vont être proposées aux enfants de moins de 6 ans accompagnés par leurs parents ou les professionnels des structures d'accueil et assistants maternels de l'ensemble des 22 communes de la CAPLD.

Ces actions ont été imaginées autour du spectacle "Tout d'abord" compagnie Manie (cirque-théâtre en mouvement) proposé par l'Atelier Culturel pour 3 représentations **le mercredi 18 mars à La Roche Maurice**.

Sur votre commune l'ALSH de St Divy / La Forest Landerneau vous concocte des actions pour :

- le samedi 14 mars
- les mercredis 11, 18 mars et 1^{er} avril
- les jeudis 19 et 26 mars



JGF Foot



Assemblée générale de l'UNC

Le samedi 17 janvier l'Union Nationale des Combattants Forestoise a tenu son assemblée générale. Après avoir eu une pensée pour nos camarades disparus en 2025, le Président a tenu à remercier tous ceux qui se sont investis, dans le cadre du Devoir de Mémoire, lors des nombreuses cérémonies patriotiques. Il a remercié la municipalité de son soutien actif pour la réalisation des activités mémorielles. Après avoir entendu le compte rendu d'activité de l'année écoulée par la Secrétaire, le bilan financier du Trésorier, le Président a indiqué les prévisions d'activités pour 2026 et rappelé que l'UNC est très ouverte pour tous ceux qui partagent nos valeurs patriotiques.

A l'issue, il a été procédé à l'élection de deux membres du bureau ; Laurent BIANCOTTO a été élu Vice-président et François NICOLAS a été élu Trésorier. Un pot de l'amitié a clos cette assemblée générale.



François NICOLAS (Trésorier), Laurent BIANCOTTO (Vice-président), Claude BAIL (Président), Jeanine FROMENT (Secrétaire)

Gym La Forest

Les séances de gym et de yoga pour les retraités actifs ont déjà repris, mais il n'est pas trop tard pour s'y inscrire.

Les séances de gym ont lieu les mardis et jeudis de 9h40 à 10h40 et celles de yoga le vendredi de 10h à 11h30 à la salle de gym. Il est possible de prendre part à 1, 2 ou 3 séances et de participer à 2 séances d'observation.

Pour plus de renseignements contactez Monique Barre (06 63 16 56 30).



Groupe Jeunes Abers Elorn



Cop'Run

Nous souhaitons la bienvenue à une nouvelle association Forestoise pour les jeunes « runners » : Cop'run.

Abonnez-vous à leurs pages Facebook et/ou Instagram pour en savoir plus !



Les P'tites graines – Épicerie ambulante

Présence sur La Forest les **1^{er} et 3^{ème} lundi du mois 17h à 19h.**

Elorn Pizza

Tous les **jeudis de 17h à 20h** – Place Aimée de Guesnet (centre Bourg, devant l'église). Pizzas à emporter.
Commandes au 06 17 32 36 15

Café de la gare

Possibilité de faire Loto, Euromillions, paris sportifs en plus du grattage habituel...

Commande de pain toujours possible avec Ti Ar Blaz de Landerneau : n'hésitez pas à contacter Emma la veille pour le lendemain !

Ce mois de février au Café

Dim. 1 12h00	REPAS CRÊPES	Rock Ha billig
Vend. 6 18h00	APERO BRETON	
Sam 7 et 14 16h 18h	ATELIERS OENOLOGIQUES	L'Espoudasse
Vend. 13 20h00	CONCERT	Tilleli
Sam. 24 15h 16h30	ATELIER ecriture	Aléxine
Sam. 24 16h 19h	LES PTITES GRAINES	
Dim. 15 12h00	REPAS	Anna Zanon
Dim. 22 12h00	BURGERS	Roc'h Highland

La Capsule

LA CAPSULE LA FOREST LANDERNEAU

BLIND TEST

VENDREDI 6 FÉVRIER

Animée par dj Vint'age

BURGERS SUR PLACE Ou À EMPORTER

TEL 02.98.44.96.31

COMMANDE À PARTIR DE 18H

LA FOREST LANDERNEAU **5€**

BAR "LA CAPSULE"

DIMANCHE 15 FÉVRIER **FEST DEIZ** **14H - 19H**

TAMM TAN

Duo POUPART / POHU

DECOUVERTE DE DANSES DE 14H A 15H

Bar - Crêpes

EFSS
Des dons... pour la santé.

DON DE SANG
Réservez votre RDV sur dondesang.efs.sante.fr

LANDERNEAU LE HANGAR

Lundi 2 février
14h30 - 19h

Mardi 3 février
12h - 16h30

Mercredi 4 et jeudi 5 février
8h15 - 12h45

Avec la participation de l'association pour le don de sang bénévole

PRENEZ RDV EN LIGNE OU AU 02 23 22 53 97

dondesang.efs.sante.fr

SERVICES BABY / PETS SITTING

Présentation

- Je m'appelle Clara BERDER.
- Je reviens d'1 an au Brésil, en tant qu'étudiante d'échange.
- J'aimerais pouvoir financer mon prochain voyage pour retourner voir mes familles d'accueils.

Mes services

- Je vous propose mes services de baby sitting et de pets sitting.
- Expérience confirmée : sur la Forest et au Brésil.
- Je suis disponible le soir en semaine ou le week-end
- Je peux aussi donner des cours de portugais

CONTACT

+ 33 06 44 06 27 08

clara.berder29@gmail.com

7€ / heure

Rejoignez le « Partage forestois »

Initiative citoyenne entre habitants et habitantes, vous pouvez rejoindre ce groupe de prêt de matériel (bricolage, jardinage, autre...). Simple et gratuit.

✓ A quoi je m'engage ?

A partager mon mail pour recevoir les demandes de prêt des autres membres. Je réponds uniquement si j'ai le matériel demandé **et** si je souhaite le prêter.

✓ A quoi ça me sert ?

Lorsque que je suis membre, je peux moi aussi écrire un mail pour demander du matériel.

✓ Que dois-je faire pour m'inscrire ?

M'abonner sur framagroupes.org en cherchant la liste « lepartageforestois » (sans espace ni majuscules). Ou bien, en faire la demande par sms à Aurore (au 06 87 18 44 50) en indiquant **votre mail et votre pseudo**. Vous recevrez ensuite un mail avec un lien pour confirmer votre inscription.

✓ Sur combien de temps suis-je engagé.e ?

Je peux me désabonner et retirer mon mail de la liste à tout moment !

Envie d'en savoir plus avant de vous lancer ? Rendez-vous le samedi 7 février à 11h ou le dimanche 15 février à 10h au Café de la gare pour échanger avec des habitants et habitantes déjà membres.

Renseignements et réservations
Sylvie Lejeune - 06.03.26.72.02
marchonsrespiron@gmail.com
www.marchons-respiron.fr
facebook.com/marchonsrespiron



Planning février : Adultes

Marche énergétique :

05/02, 13/02, 17/02, 27/02 de 14h à 16h

Marche nordique, en conscience, avec apprentissage de base :

12/02, 19/02 de 14h à 16h

Bain de Forêt (2 h) :

01/02 de 10h à 12h.

Planning février : familles

Les explorations en famille :

- 10/02 de 15h à 17h : la chasse aux trésors naturels de la forêt
 - 13/02 de 10h à 12h : à la découverte des animaux visibles et invisibles
 - 16/02 de 15h à 17h : Les Trésors du bord de l'Elorn, zone Natura 2000
 - 17/02 de 10h à 12h : à la découverte des effets du vent
 - 20/02 de 10h à 12h : à la découverte de l'eau en forêt
 - 20/02 de 15h à 17h : à la découverte des animaux visibles et invisibles
 - 26/02 de 15h à 17h : l'émerveillement auprès des arbres, au bord de l'Elorn
 - 27/02 de 10h à 12h : la chasse aux trésors naturels de la forêt

A la découverte de la forêt avec les bébés (enfants de moins de 3 ans) :

06/02, 25/02 de 10h à 11h15

Les lieux exacts de RDV de ces activités seront communiqués à l'inscription.

Marchons, Respiron

Direction de Publication

- Editeur de publication : Mairie – Le Bourg – 29800 La Forest-Landerneau - protection.donnees@cdg29.bzh,
- Directeur de publication : M David ROULLEAUX
- Diffusion : distribution des bulletins municipaux à domicile, disponible à l'accueil de la mairie et publication sur le site internet de la commune.
- Tirage : 1000 exemplaires

Plus simple, Ribin'AD amorce un nouveau virage en 2026

Ouvert à tous les habitants du Pays de Landerneau-Daoulas, Ribin'AD a été pensé pour répondre avant tout aux besoins des publics éloignés de solution de mobilité, tels que les **jeunes, personnes âgées et personnes en situation de précarité**.

Depuis le 1er janvier 2026, Ribin'AD c'est :

> **Plus simple**, on peut désormais **réserver ses trajets directement en ligne** :

<https://www.pays-landerneau-daoulas.fr/reservez-pour-partir-en-ribinad/>.

Réservations toujours possibles par mail à ribinad@elorn-busetcars.fr, en appelant le 02 98 83 73 83 (du lundi au vendredi) ou par sms au 06 81 28 74 41.

> **Plus d'horaires** : **4 créneaux d'arrivée et 4 créneaux de départs du lundi au samedi inclus**

> **Plus d'offres** : avec des avancées majeures pour rendre ce service encore plus accessible à tous.

Le bon plan ado : dès 12 ans, les adolescents pourront utiliser Ribin'AD en autonomie (sur présentation d'une autorisation parentale à la 1^{ère} réservation) pour se rendre au collège, à Aqualorn, au skatepark, à la Cimetière, au parc urbain ou au ciné... Une solution pour gagner en indépendance !

Un pass duo jeune & senior sera mis en place pendant les petites vacances scolaires, pour bénéficier de 2 tickets pour le prix d'1. C'est l'occasion d'accompagner les petits-enfants à Aqualorn, au ciné, au musée... et de faire les boutiques ! La bonne idée pour prévoir des sorties en famille !

Une prise en charge à domicile pour les 75 ans et plus, ainsi que pour toute personne à mobilité réduite sera désormais possible. Il suffira de le préciser lors de la réservation. Un service sur mesure ! Un véhicule accueillant un fauteuil roulant peut être déclenché. Demandez-le à la réservation.

Pour résumer	1 - choisissez votre arrêt de récupération
	2 - Choisissez votre heure d'arrivée à destination
	3 - Réservez par téléphone, sms ou en ligne jusqu'à 16h la veille du trajet

LA FOREST-LANDERNEAU

- 17 **4 Vents**
Route Penhars (RD712),
en face de la Sobredim
- 18 **Bourg**
Rue de la Croix de Mission,
à côté de la Mairie
- 19 **Croix de Mission**
À l'angle de la rue de la Croix
de Mission et de la route
de Landerneau (RD233)
- 20 **Gare SNCF**
Route de Beg ar Groas
- 21 **Kergreac'h**
À l'angle des routes Kergreac'h
et Stréat Nevez
- 22 **Place du Château**
Place du Château (RD233),
à côté de la pharmacie
- 23 **Route de Kerhuon**
Route Kerhuon (RD233)

> DESTINATION LANDERNEAU

PÉRIODE SCOLAIRE ET VACANCES SCOLAIRES

DU LUNDI AU SAMEDI

Arrivées à Landerneau 9:30 / 10:30 / 14:15 ⁽¹⁾ / 15:15

Départs de Landerneau 11:00 / 12:00 / 15:30 / 18:00 ⁽²⁾

⁽¹⁾ Correspondance possible avec le train vers Brest départ 14h19 de Landerneau du lundi au vendredi.

⁽²⁾ Correspondance possible avec les trains en provenance de Brest. Départ de Brest 17h35 et 17h40.

> DESTINATION GARE DE LA FOREST-LANDERNEAU

PÉRIODE SCOLAIRE ET VACANCES SCOLAIRES

DU LUNDI AU VENDREDI

Arrivée à la gare de La Forest-Landerneau 8:30 (départ du train pour Brest à 8:38)

Départ de la gare de La Forest-Landerneau 18:05 (arrivée du train en provenance de Brest à 17:59)

Tarifs (paiement en espèces)

1,40 € le trajet en Ribin'AD,
à régler auprès du conducteur.

12 € le carnet de 10 tickets disponibles auprès des conducteurs, dans les mairies, certains commerces. Consultez la liste sur www.pays-landerneau-daoulas.fr

Les tarifs sont évolutifs chaque année.

CALENDRIER DES COLLECTES DE POUBELLES SUR LA FOREST-LANDERNEAU



2026

ATTENTION :

- Si la collecte est prévue un jour férié, elle sera reportée au lundi suivant,
- Les bacs ayant des dispositifs de fermetures du couvercle (pierre, buche, brique, tendeurs, sandows...) ne seront pas collectés par mesure de sécurité pour les agents de collecte (risque de blessure par chute d'objets & mouvements répétitifs),
- Merci de présenter vos poubelles, poignées tournées vers la route la veille au soir de la collecte.

janvier

lu	ma	me	je	ve	sa	di
29	30	31	1	2	3	4
5	6	7	8	9	10	11
12	13	14	15	16	17	18
19	20	21	22	23	24	25
26	27	28	29	30	31	1
2	3	4	5	6	7	8

février

lu	ma	me	je	ve	sa	di
26	27	28	29	30	31	1
2	3	4	5	6	7	8
9	10	11	12	13	14	15
16	17	18	19	20	21	22
23	24	25	26	27	28	1
2	3	4	5	6	7	8

mars

lu	ma	me	je	ve	sa	di
23	24	25	26	27	28	1
2	3	4	5	6	7	8
9	10	11	12	13	14	15
16	17	18	19	20	21	22
23	24	25	26	27	28	29
30	31	1	2	3	4	5

avril

lu	ma	me	je	ve	sa	di
30	31	1	2	3	4	5
6	7	8	9	10	11	12
13	14	15	16	17	18	19
20	21	22	23	24	25	26
27	28	29	30	1	2	3
4	5	6	7	8	9	10

mai

lu	ma	me	je	ve	sa	di
27	28	29	30	1	2	3
4	5	6	7	8	9	10
11	12	13	14	15	16	17
18	19	20	21	22	23	24
25	26	27	28	29	30	31
1	2	3	4	5	6	7

juin

lu	ma	me	je	ve	sa	di
1	2	3	4	5	6	7
8	9	10	11	12	13	14
15	16	17	18	19	20	21
22	23	24	25	26	27	28
29	30	1	2	3	4	5
6	7	8	9	10	11	12

juillet

lu	ma	me	je	ve	sa	di
29	30	1	2	3	4	5
6	7	8	9	10	11	12
13	14	15	16	17	18	19
20	21	22	23	24	25	26
27	28	29	30	31	1	2
3	4	5	6	7	8	9

août

lu	ma	me	je	ve	sa	di
27	28	29	30	31	1	2
3	4	5	6	7	8	9
10	11	12	13	14	15	16
17	18	19	20	21	22	23
24	25	26	27	28	29	30
31	1	2	3	4	5	6

septembre

lu	ma	me	je	ve	sa	di
31	1	2	3	4	5	6
7	8	9	10	11	12	13
14	15	16	17	18	19	20
21	22	23	24	25	26	27
28	29	30	1	2	3	4
5	6	7	8	9	10	11

octobre

lu	ma	me	je	ve	sa	di
28	29	30	1	2	3	4
5	6	7	8	9	10	11
12	13	14	15	16	17	18
19	20	21	22	23	24	25
26	27	28	29	30	31	1
2	3	4	5	6	7	8

novembre

lu	ma	me	je	ve	sa	di
26	27	28	29	30	31	1
2	3	4	5	6	7	8
9	10	11	12	13	14	15
16	17	18	19	20	21	22
23	24	25	26	27	28	29
30	1	2	3	4	5	6

décembre

lu	ma	me	je	ve	sa	di
30	1	2	3	4	5	6
7	8	9	10	11	12	13
14	15	16	17	18	19	20
21	22	23	24	25	26	27
28	29	30	31	1	2	3
4	5	6	7	8	9	10

Tous les emballages et tous les papiers se trient !

JE METS EN VRAC DANS MON BAC

EMBALLAGES EN MÉTAL

TOUS LES PAPIERS

EMBALLAGES ET BRIQUES EN CARTON

TOUS LES AUTRES EMBALLAGES EN PLASTIQUE

TOUS LES AUTRES EMBALLAGES MÉTALLIQUES

BOUTEILLES ET FLACONS EN PLASTIQUE

NE PAS ENROBÉER LES EMBALLAGES. BIEN LES VIDER. INUTILE DE LES LAVER. LAISSER LES BOUCHONS SUR LES BOUTEILLES EN PLASTIQUE. PAS D'OBJET, QUE DES EMBALLAGES.

Un doute ? Contactez le service environnement au 02 98 21 34 49 environnement@capld.bzh www.pays-landerneau-daoulas.fr

PAYS LANDERNEAU DAOULAS

CITEO www.citeo.fr



POUBELLE DE TRI

- Je dépose en vrac dans mon bac jaune
- Pas d'objets
- Emballages bien vidés (inutile de les laver)



POUBELLE ORDURES MENAGERES

- Je dépose mes ordures ménagères dans des sacs fermés et hermétiques



SCANNEZ-MOI POUR
RETROUVER LE
MEMO TRI

Un doute ? Contactez le service
environnement au 02 98 21 34 49
environnement@capld.bzh
www.pays-landerneau-daoulas.fr